

0.50
7.50
2.00

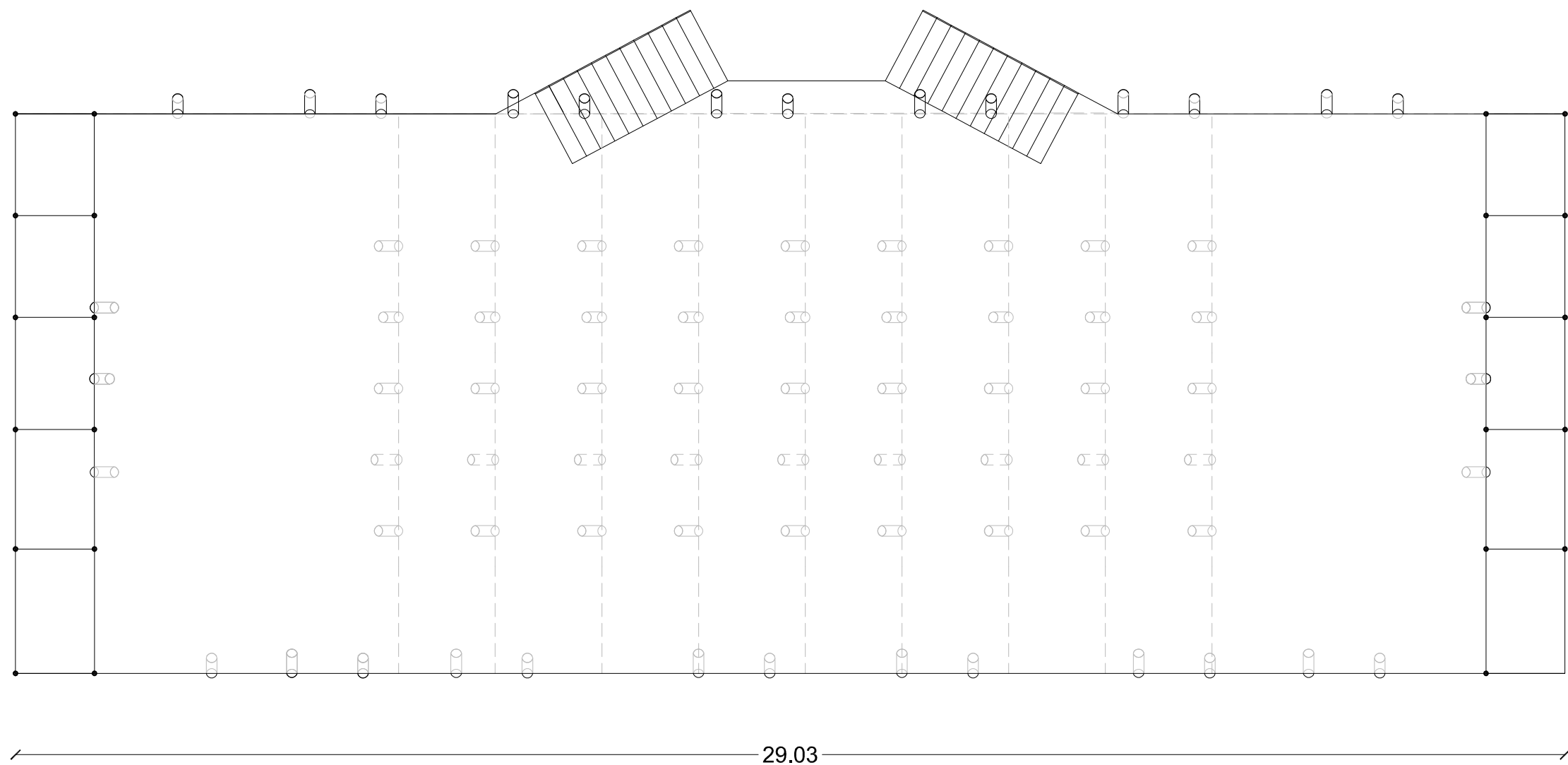

11.10

29.03

Comune di SPECCHIA

Provincia di LECCE

RECUPERO AMBIENTALE E RIUSO DELLA CAVA IN CONTRADA MAGNONE PER DESTINARLA ALLA ORGANIZZAZIONE DI SPETTACOLI (CENTRO EVENTI)

Intervento comportante variante urbanistica al vigente P.U.G. - Richiesta
attivazione procedura di cui all'art.5 - DPR 447/98 modificato ed integrato dal DPR 440/2000

Ubicazione:
Strada Prov.le n°75 - Contrada Magnone 73040 Specchia (LE)
Proprietà:
Ditta Masciali Pasqualina & C. s.n.c.
con Sede in Contrada Magnone snc - 73040 Specchia (Le) - P. Iva 00166720755
Leg. Rappr.: Masciali Pasqualina nata a Miggiano il 12/05/1951 C.F. MSCPQL51E52F194Z
Residente alla via Prov.le Miggiano Taurisano n.1

Dati Catastali:
Foglio 8 part.lle 109, 113, 115, 116, 119, 121, 124, 125, 248, 321, 335, 392, 407, 408,
409, 422, 425, 429, 461, 463, 464, 483, 607, 631, 637, 639, Sup. comp. mq 99.295,00

Elaborato	11a	PIANTE, PROSPETTI E SEZIONI del palco in scala 1:100
-----------	-----	--

PROGETTISTI CAPUTO PARTNERSHIP s.r.l. - Arch. Paolo CAPUTO Ing. Vito Antonio GIANGRECO
--

DATA: Marzo 2015

Proprietà: Leg. Rappr. Masciali Pasqualina
--